| | | |
|---|---|---|
| Feuerwehr Groß-Rohrheim | **Jahresabschlussübung Jugendfeuerwehr / Löschzwerge** | 15.11.2025 |

## Vorbereitungen zur Übung – Checkliste

| | | |
|---|---|---|
| | **NAME OBJEKT** | Datum: 5.10.2025<br>Stand: 1 |
| | **Geplantes Stichwort** | [ ] H1(Y) [ ] H2(Y) [ ] F1(Y) [ ] F2(Y) [X] F3Y<br>_____ |
| **10** | **Termin vereinbart / abgestimmt** | |
| 10.1 | Datum / Beginn / Alarmierung / ca. Dauer | 15.11.2025; 10:00 Uhr; 13:00 Uhr; ca. 3 Stunden |
| 10.2 | Uhrzeiten/Treffpunkt | Erwachsene: 10:30; LöZwe: 11:00; Jugend:12:00 – Feuerwehr |
| 10.3 | Ggf. beteiligte Abteilungen<br>Gemeindebrandinspektion (Abstimmung & Genehmigung) | [ ] EinsAbt. [ ] RHS [X] Jugend [X] LöZwe<br>[X] GBI (01, 02, 03) |
| **11** | **INFORMATION / KOMMUNIKATION** | |
| 11.1 | Brandschutzamt informiert? (Anmeldung einer Alarm-Übg.) | Nein |
| 11.2 | Polizei / Ordnungsamt informiert? | Nein |
| 11.3 | Freigabe SoSi ? | [X] Ja, ab wo: Riedstraße [ ] Nein |
| 11.4 | Anfahrt Streckenbeschreibung (optional) | Jahnstraße, Rheinstraße, Falltorhausstraße, Wilhelmstraße, Heerwegstraße, Kornstraße, Jahnstraße, Riedstraße [Bild im Anhang] |
| **20** | **Mieter / Geschäftsleitung Objekt informiert / abgestimmt** | |
| 20.1 | Ansprechperson (ggf. z. Datum vor Ort) | Gibt es keine |
| **21** | **BMA vorhanden ?** | Nein |
| 21.1 | Möglichkeiten zur Hausalarmierung<br>(ohne Alarm an die FW zu übertragen) | Nein |
| 21.2 | WER kann den Alarm zurücksetzen? | Nicht von Nöten |
| 21.3 | Mit dieser Person abgestimmt: | Keiner |
| **22** | **Welche autom. Ansteuerungen durch die BMA sind vorhanden?** | |
| 22.1 | Aufzüge, Brandschutztüren/-tore, BrandschKlappen, Lüftung | Nein |
| 22.2 | Brandschutztüren/-Tore, Brandsch-Klappen | Nein |
| 22.3 | RWA, Lüftungs-/Klimaanlage | Nein |
| **23** | **Welche Alarmierungseinrichtungen gibt es** | |
| 23.1 | Sirenen, ELA, Telefone klingeln, sonstiges | Eigener Alarm [Gong] per Handy und Bluethoothbox |
| **30** | **Geplante Einsatzmittel** | |
| 30.1 | Groß-Rohrheim | [ ] KdoW [X] ELW [X] MTW<br>[ ] LF16 [ ] GW-L [X] WLF [X] LF 10/6 |
| 30.2 | Einhausen / Biblis / andere _____ | Nein |
| 30.3 | Weitere Einsatzmittel (RD, Drohne) _____ | Übungs-RTW und Drohnenstaffel ASB-Südhessen |
| **31** | **Einsatzstellen Orga** | |
| 31.1 | Bereitstellungsraum | Feuerwehr |
| 31.2 | Funkkanäle Führung _____ E-Stelle _____ | Abschnitt(e) _____ _____ _____ |
| 31.3 | Abschnitt(e) | Sammelplatz Verletzte [RTW], Personenbetreuung außen [WLF/MTW], Personenrettung innen [LF], Löschangriff [LF/WLF] |
| 31.4 | Löschwasserversorgung | Unterflurhydranten Riedstraße |
| 31.4.1 | Versorger informieren ? | Wird noch gemacht |
| **50** | **Berichterstattung (gewünscht/ erforderlich?)** | |
| 55.1 | Presse öffentlich – informiert ? | Nein |
| 55.2 | Internet, soz. Medien | Internetseite, Instagram, Facebook |
| 55.3 | Betreiber Übungsobjekt | Nein |
| **60** | **Organisatorisches** | |
| 60.1 | EINLADUNGEN: Offizielle, Eltern, Zuschauer | Eltern, GBIs, Bürgermeister |
| 60.2 | VERPFLEGUNG (Getränke, Brötchen, Würstchen) | Brötchen, Rindswurst, Salat durch Eltern |

| | | |
|---|---|---|
| Feuerwehr Groß-Rohrheim | **Jahresabschlussübung<br>Jugendfeuerwehr / Löschzwerge** | 15.11.2025 |

| | | |
|---|---|---|
| 60.3 | Diese Unterlagen in ausreichender Anzahl | |
| **NOTIZEN – ggf. Rückseite …** | | |

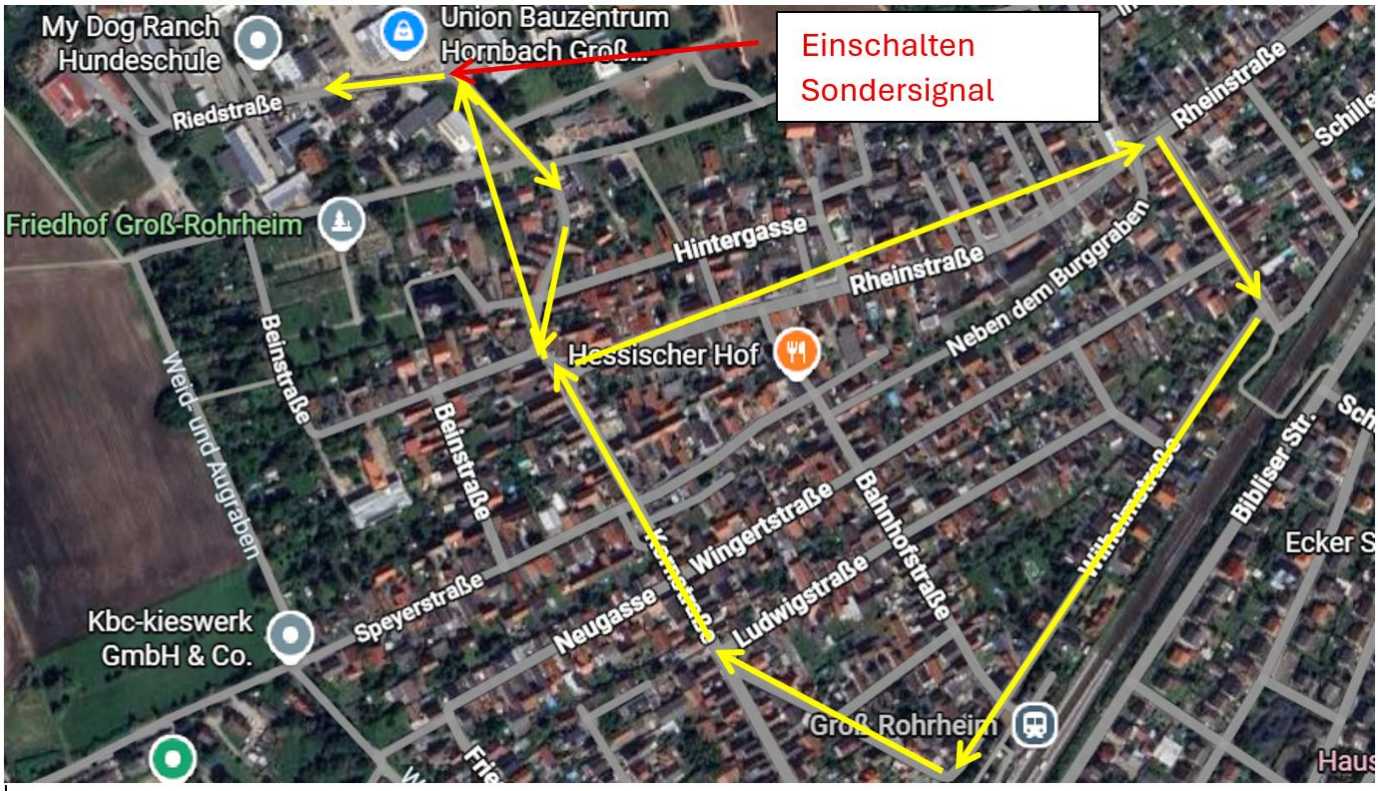


- Gelände neben dem alten Bauhof wird für Fahrzeugaufstellung noch angefragt

# Anmeldung einer Alarmübung

| Kontaktdaten: | | | |
|---|---|---|---|
| **Funktion / Organisation** | **Name, Vorname** | | |
| Betreuer Jugendfeuerwehr | Bellinger, Kim Noah | | |
| Adresse | Telefon, privat | Handy | |
| Rheinstraße 32 | / | 01777103483 | |
| E-Mail | Telefon, dienstl. | FME (Schleife) | Pager (ISSI) |
| Kim@mbellinger.de | / | / | / |

| Einsatzort / Objekt: | | |
|---|---|---|
| **Einsatzort** | **ggf. Kontaktdaten: Name, Vorname** | |
| Groß-Rohrheim 68649 | / | |
| Adresse | Telefon, privat | Handy |
| Alter Bauhof – Riedstraße 11 | / | / |

| Pager (digital) | | | | | | |
|---|---|---|---|---|---|---|
| GSSI | / | / | / | / | / | / |
| Subadresse | / | / | / | / | / | / |
| Bezeichnung | / | / | / | / | / | / |
| Text: | / | / | / | / | / | / |

| FME (analog) | | | | | | |
|---|---|---|---|---|---|---|
| Schleife | / | / | / | / | / | / |
| Bezeichnung | / | / | / | / | / | / |

| Übungsinformationen | Jahresabschlussübung Jugendfeuerwehr | |
|---|---|---|
| **Übungsdatum:** | 15.11.2025 | Geschätztes Übungsende um 16:00 Uhr |
| **Alarmierungszeit:** | 13:00 Uhr | Sonderrechte Ja |
| **Bemerkungen:** | Simulierter Lagerhallenbrand, KEIN Feuer, KEINE Alarmierung durch Leitstelle notwendig, GBI ist in Kenntnis gesetzt | |

06.10.2025, Groß-Rohrheim
Datum, Ort

Verantwortlicher / Unterschrift

**Per E-Mail an: einsatzplanung@kreis-bergstrasse.de**

| | | |
|---|---|---|
| Feuerwehr Groß-Rohrheim | **Jahresabschlussübung**<br>**Jugendfeuerwehr / Löschzwerge** | 15.11.2025 |

## Brand einer Lagerhalle mit Menschenleben in Gefahr – F3Y

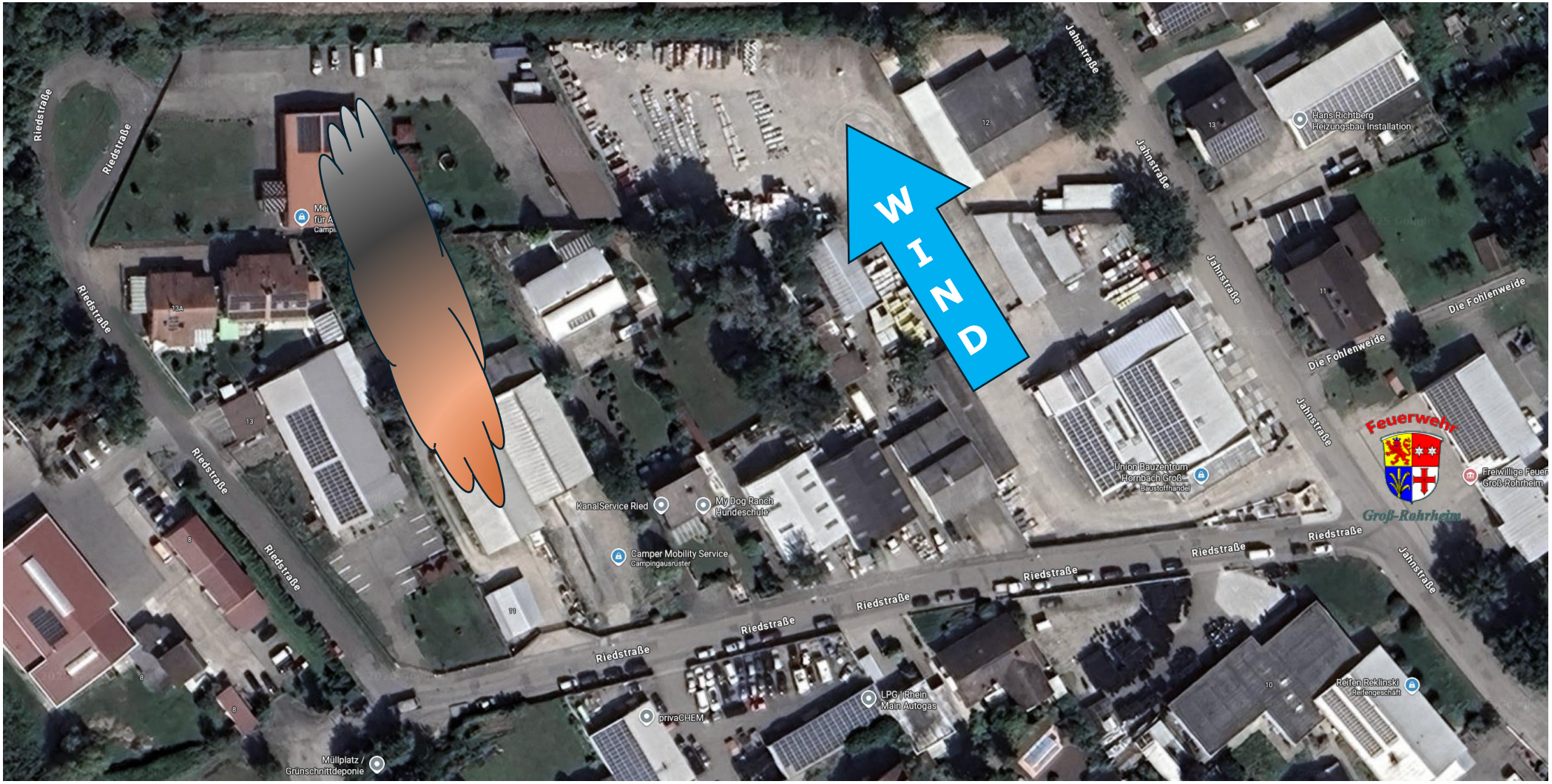


| LAGE gemeldet | Fahrzeuge zur Verfügung | Wasserentnahme | „Angeforderte" Kräfte |
|---|---|---|---|
| Rauch & Flammenschein aus Halle | ELW – FL-GR 1-11-1 | Keine | FF Einhausen |
| Maschinenhalle | LF 10/6 - FL-GR 1-43-1 | Unterflurhydrant „H ?" | FF Biblis |
| Personen vermisst | MTW - FL-GR-1-11-1 | Keine | Rettungsdienst, Drohne |
| Wetter: wie vorgefunden–Wind aus WEST | WLF/AB-Wasser - FLGR 1-66-1 | Unterflurhydrant „H125" Riedstraße | |

# Jahresabschlussübung
# Jugendfeuerwehr / Löschzwerge

15.11.2025

## Lagekarte 1 Objekt / ggf. Fzg-Aufstellung

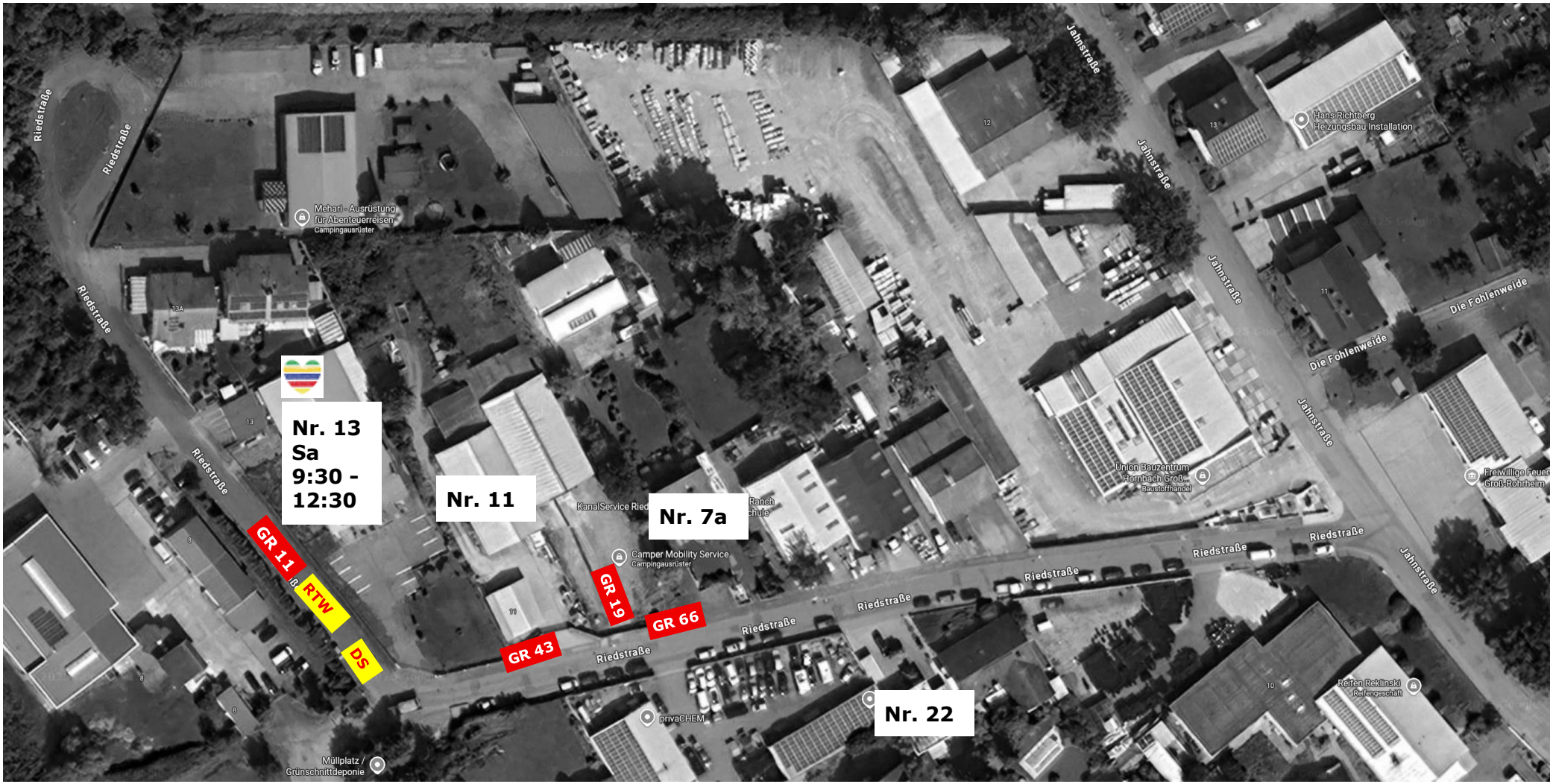

## Lagekarte 2 – Lage & Wasserentnahme

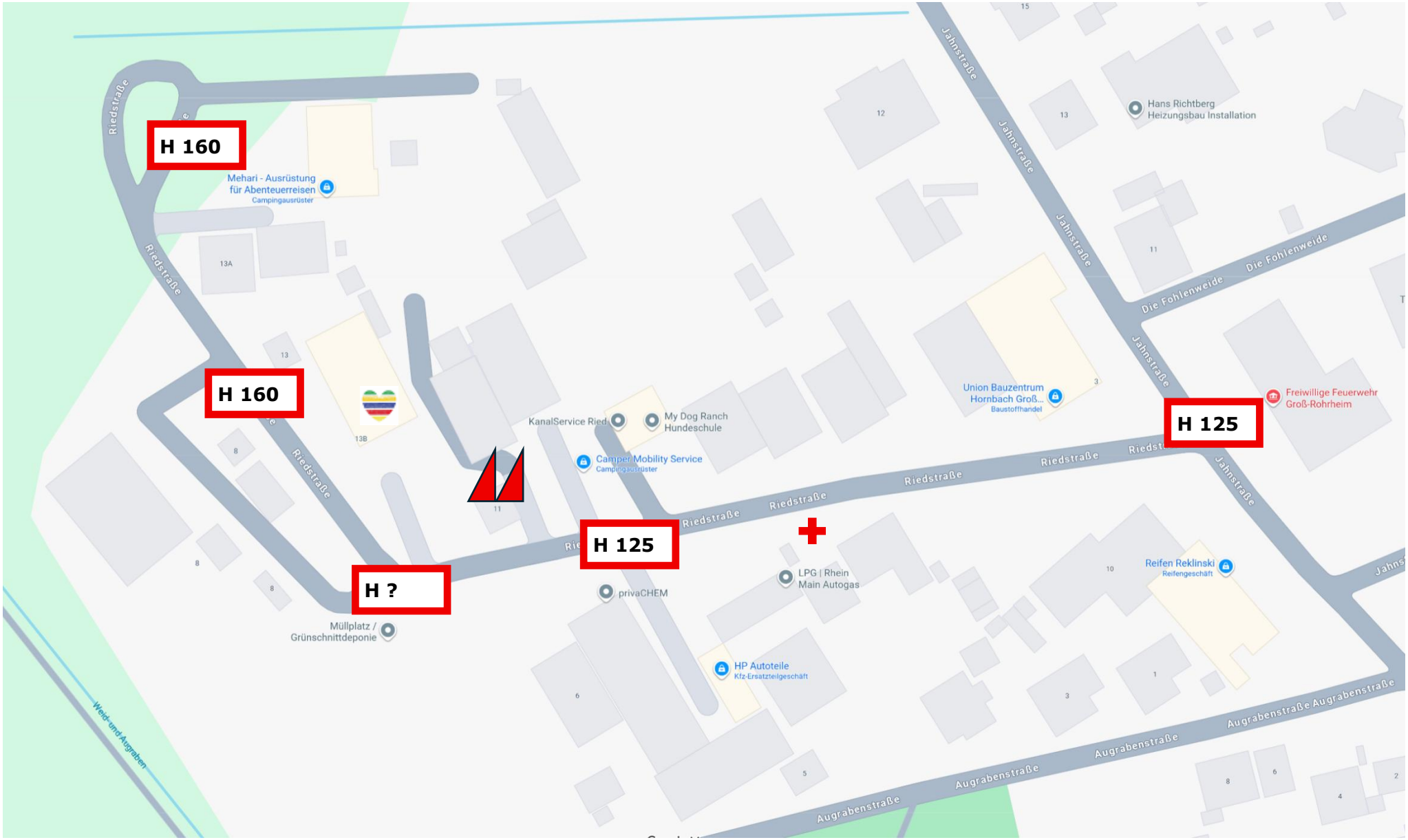

| | | |
|---|---|---|
| Feuerwehr Groß-Rohrheim | **Jahresabschlussübung<br>Jugendfeuerwehr / Löschzwerge** | 15.11.2025 |

| **Fahrzeug** | **Trupp** | **Name** |
|---|---|---|
| **ELW**<br>(1-11-1) | MA | Kim Bellinger |
| | ZF/GF | Kim Bellinger |
| | FüAss | |
| **LF-16**<br>(1-44-1) | MA | |
| | GF | |
| | AT-F | |
| | AT-M | |
| | WT-F | |
| | WT-M | |
| | ST-F | |
| | ST-M | |
| | ME | |
| **GW-L**<br>(1-68-1) | MA | |
| | Fü | |
| **WLF**<br>(1-66-1) | MA | Nico Schöttner |
| | Fü | Michael Bellinger |
| **LF 10/6**<br>(1-43-1) | MA | Jens Folgner |
| | GF | Leonard Singer |
| | AT-F | Christoph Schöttner |
| | AT-M | Noah Schmidt |
| | WT-F | Sebastian Donnerstag |
| | WT-M | Lisa Dunstwälder |
| | ST-F | Mia Paulig |
| | ST-M | Ben Schönberger |
| | ME | Colin-Joel Schneider |

| | | |
|---|---|---|
| Feuerwehr Groß-Rohrheim | **Jahresabschlussübung<br>Jugendfeuerwehr / Löschzwerge** | 15.11.2025 |

| | | |
|---|---|---|
| | MA | Denise Maisenbacher [ggf. Patrick] |
| | GF | Siehe WLF |
| | AT-F | Nevio Carbonelli |
| **MTW** | AT-M | Levi Schmidt |
| | WT-F | Lianne Rust |
| (1-19-1) | WT-M | Lea Paulig |
| | ST-F | Fabian Schmitz-Becker |
| | ST-M | Caja Heß |
| | ME | Max Kriha |

| | | |
|---|---|---|
| Feuerwehr Groß-Rohrheim | **Jahresabschlussübung<br>Jugendfeuerwehr / Löschzwerge** | 15.11.2025 |

| **Infokarte für Teilnehmer / Zuschauer** | | | |
|---|---|---|---|
| | **Bereitstellungsraum: Feuerwehr** | Datum:<br>Stand: | |
| | Uhrzeit Eintreffen Bereitstellungsraum | Jugend: 12:30 Uhr Löschzwerge: 11:30 Uhr | |
| | Uhrzeit Begrüßung / Beschreibung Ablauf | 12:30 Uhr | |
| | Uhrzeit Übungsstart | 13:00 Uhr | |
| | Ca. Uhrzeit Übungsende | 16:00 Uhr | |
| | Treffpunkt nach Übungsende | Feuerwehr | |
| **10** | **Geplante Einsatzmittel** | | |
| 10.1 | Groß-Rohrheim | [ ] KdoW<br>[X] ELW<br>[X] MTW<br>[ ] LF16<br>[ ] GW-L<br>[X] WLF<br>[X] LF 10/6 | 1-10-1<br>1-11-1<br>1-19-1<br>1-44-1<br>1-68-1<br>1-66-1<br>1-43-1 |
| 10.2 | Einhausen / Biblis / andere _____ | | |
| 10.3 | Weitere Einsatzmittel (RD, Drohne) _____ | - Übungs-RTW<br>- Drohnenstaffel ASB-Südhessen | |