Feuerwehr Groß-Rohrheim	**Jahresabschlussübung Jugendfeuerwehr / Löschzwerge**	15.11.2025

Vorbereitungen zur Übung – Checkliste

	NAME OBJEKT: Alter Bauhof, 68649 Groß-Rohrheim, Riedstraße 11	Datum: 5.10.2025 Stand: 1
	Geplantes Stichwort	[ ] H1(Y) [ ] H2(Y) [ ] F1(Y) [ ] F2(Y) [X] F3Y _____
10	**Termin vereinbart / abgestimmt**	
10.1	Datum / Beginn / Alarmierung / ca. Dauer	15.11.2025; 10:00 Uhr; 13:00 Uhr; ca. 3 Stunden
10.2	Uhrzeiten/Treffpunkt	Erwachsene: 10:00; LöZwe: 11:00; Jugend:12:00 – Feuerwehr
10.3	Ggf. beteiligte Abteilungen Gemeindebrandinspektion (Abstimmung & Genehmigung)	[ ] EinsAbt. [ ] RHS [X] Jugend [X] LöZwe [X] GBI (01, 02, 03)
11	**INFORMATION / KOMMUNIKATION**	
11.1	Brandschutzamt informiert? (Anmeldung einer Alarm-Übg.)	Nein
11.2	Polizei / Ordnungsamt informiert?	Nein
11.3	Freigabe SoSi ?	[X] Ja, ab wo: Riedstraße [ ] Nein
11.4	Anfahrt Streckenbeschreibung (optional)	Jahnstraße, Rheinstraße, Falltorhausstraße, Wilhelmstraße, Heerwegstraße, Kornstraße, Jahnstraße, Riedstraße [Bild im Anhang]
20	**Mieter / Geschäftsleitung Objekt informiert / abgestimmt**	
20.1	Ansprechperson (ggf. z. Datum vor Ort)	Gibt es keine
21	**BMA vorhanden ?**	Nein
21.1	Möglichkeiten zur Hausalarmierung (ohne Alarm an die FW zu übertragen)	Nein
21.2	WER kann den Alarm zurücksetzen?	Nicht von Nöten
21.3	Mit dieser Person abgestimmt:	Keiner
22	**Welche autom. Ansteuerungen durch die BMA sind vorhanden?**	
22.1	Aufzüge, Brandschutztüren/-tore, BrandschKlappen, Lüftung	Nein
22.2	Brandschutztüren/-Tore, Brandsch-Klappen	Nein
22.3	RWA, Lüftungs-/Klimaanlage	Nein
23	**Welche Alarmierungseinrichtungen gibt es**	
23.1	Sirenen, ELA, Telefone klingeln, sonstiges	Eigener Alarm [Gong] per Handy und Bluethoothbox
30	**Geplante Einsatzmittel**	
30.1	Groß-Rohrheim	[ ] KdoW [X] ELW [X] MTW [ ] LF16 [ ] GW-L [X] WLF [X] LF 10/6
30.2	Einhausen / Biblis / andere _____	Nein
30.3	Weitere Einsatzmittel (RD, Drohne) _____	Übungs-RTW und Drohnenstaffel ASB-Südhessen
31	**Einsatzstellen Orga**	
31.1	Bereitstellungsraum	Feuerwehr
31.2	Funkkanäle Führung _____ E-Stelle _____	Abschnitt(e) _____ _____ _____
31.3	Abschnitt(e)	Sammelplatz Verletzte [RTW], Personenbetreuung außen [WLF/MTW], Personenrettung innen [LF], Löschangriff [LF/WLF]
31.4	Löschwasserversorgung	Unterflurhydranten Riedstraße
31.4.1	Versorger informieren ?	Wird noch gemacht
50	**Berichterstattung (gewünscht/ erforderlich?)**	
55.1	Presse öffentlich – informiert ?	Nein
55.2	Internet, soz. Medien	Internetseite, Instagram, Facebook
55.3	Betreiber Übungsobjekt	Nein
60	**Organisatorisches**	
60.1	EINLADUNGEN: Offizielle, Eltern, Zuschauer	Eltern, GBIs, Bürgermeister
60.2	VERPFLEGUNG (Getränke, Brötchen, Würstchen)	Brötchen, Rindswurst, Salat durch Eltern

Feuerwehr Groß-Rohrheim	**Jahresabschlussübung Jugendfeuerwehr / Löschzwerge**	15.11.2025

60.3	Diese Unterlagen in ausreichender Anzahl	
NOTIZEN – ggf. Rückseite …		

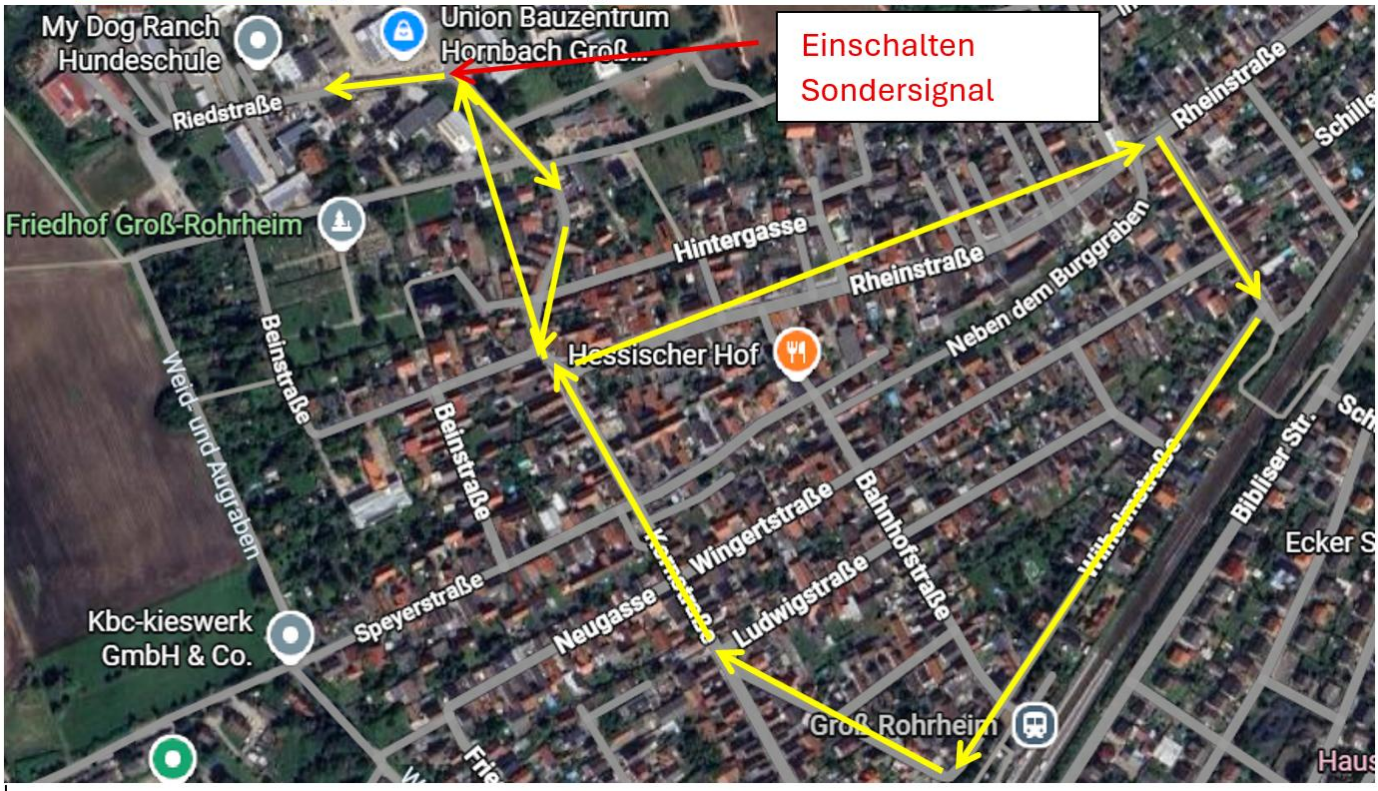

- Gelände neben dem alten Bauhof wird für Fahrzeugaufstellung noch angefragt

Anmeldung einer Alarmübung

Kontaktdaten:			
Funktion / Organisation	**Name, Vorname**		
Betreuer Jugendfeuerwehr	Bellinger, Kim Noah		
Adresse	Telefon, privat	Handy	
Jahnstraße 9	/	01777103483	
E-Mail	Telefon, dienstl.	FME (Schleife)	Pager (ISSI)
Kim@mbellinger.de	/	/	/

Einsatzort / Objekt:		
Einsatzort	**ggf. Kontaktdaten: Name, Vorname**	
Groß-Rohrheim 68649	/	
Adresse	Telefon, privat	Handy
Alter Bauhof – Riedstraße 11	/	/

Pager (digital)						
GSSI	/	/	/	/	/	/
Subadresse	/	/	/	/	/	/
Bezeichnung	/	/	/	/	/	/
Text:	/	/	/	/	/	/

FME (analog)						
Schleife	/	/	/	/	/	/
Bezeichnung	/	/	/	/	/	/

Übungsinformationen	Jahresabschlussübung Jugendfeuerwehr	
Übungsdatum:	15.11.2025	Geschätztes Übungsende um 16:00 Uhr
Alarmierungszeit:	13:00 Uhr	Sonderrechte Ja
Bemerkungen:	Simulierter Lagerhallenbrand, KEIN Feuer, KEINE Alarmierung durch Leitstelle notwendig, GBI ist in Kenntnis gesetzt	

06.10.2025, Groß-Rohrheim
Datum, Ort

Verantwortlicher / Unterschrift

Per E-Mail an: einsatzplanung@kreis-bergstrasse.de

Feuerwehr Groß-Rohrheim	**Jahresabschlussübung** **Jugendfeuerwehr / Löschzwerge**	15.11.2025

Brand einer Lagerhalle mit Menschenleben in Gefahr – F3Y

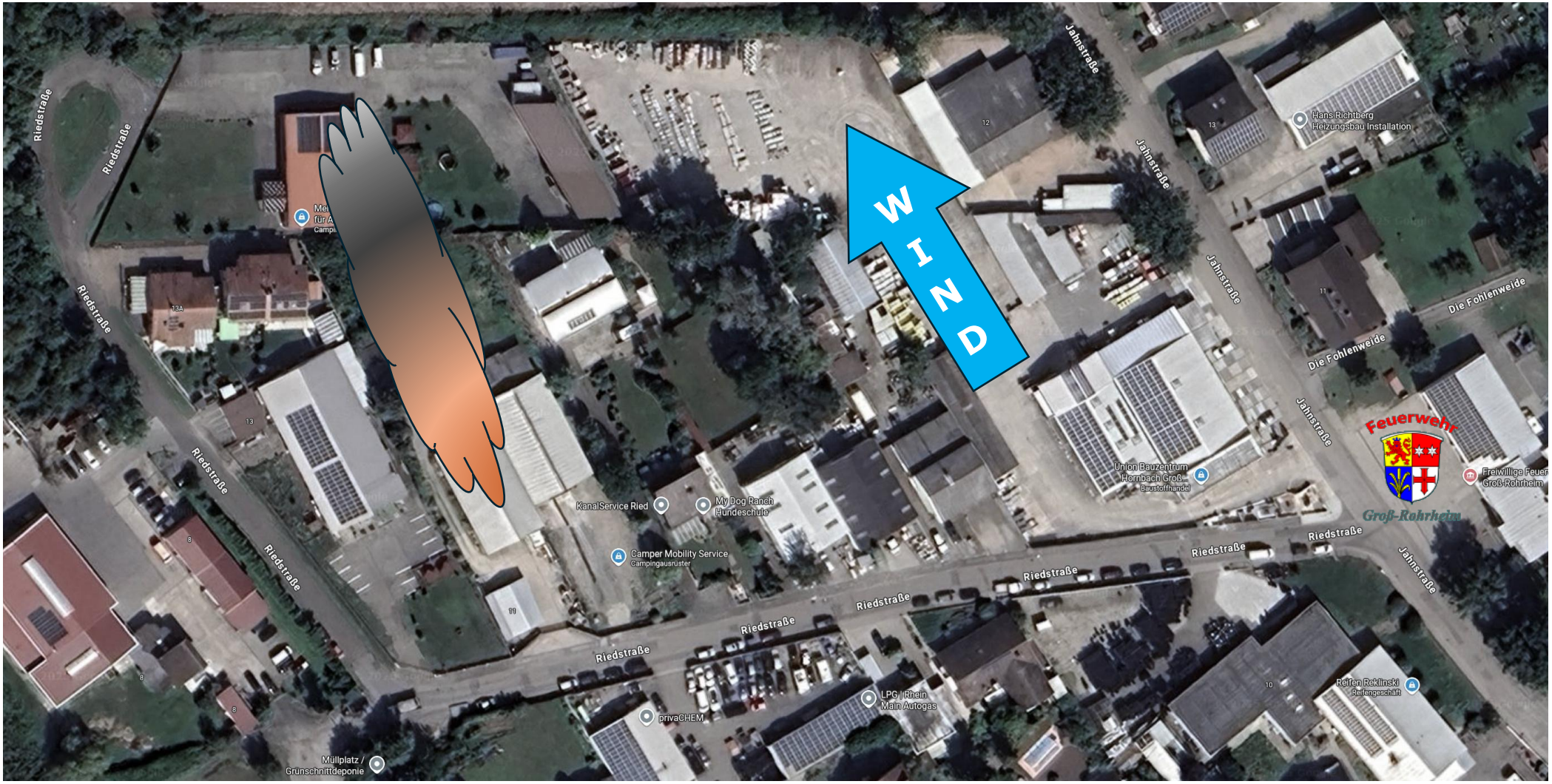

LAGE gemeldet	Fahrzeuge zur Verfügung	Wasserentnahme	„Angeforderte" Kräfte
Rauch & Flammenschein aus Halle	ELW – FL-GR 1-11-1	Keine	FF Einhausen
Maschinenhalle	LF 10/6 - FL-GR 1-43-1	Unterflurhydrant „H ?"	FF Biblis
Personen vermisst	MTW - FL-GR-1-11-1	Keine	Rettungsdienst, Drohne
Wetter: wie vorgefunden–Wind aus WEST	WLF/AB-Wasser - FLGR 1-66-1	Unterflurhydrant „H125" Riedstraße	

Feuerwehr Groß-Rohrheim	**Jahresabschlussübung** **Jugendfeuerwehr / Löschzwerge**	15.11.2025

Lagekarte 1 Objekt / ggf. Fzg-Aufstellung

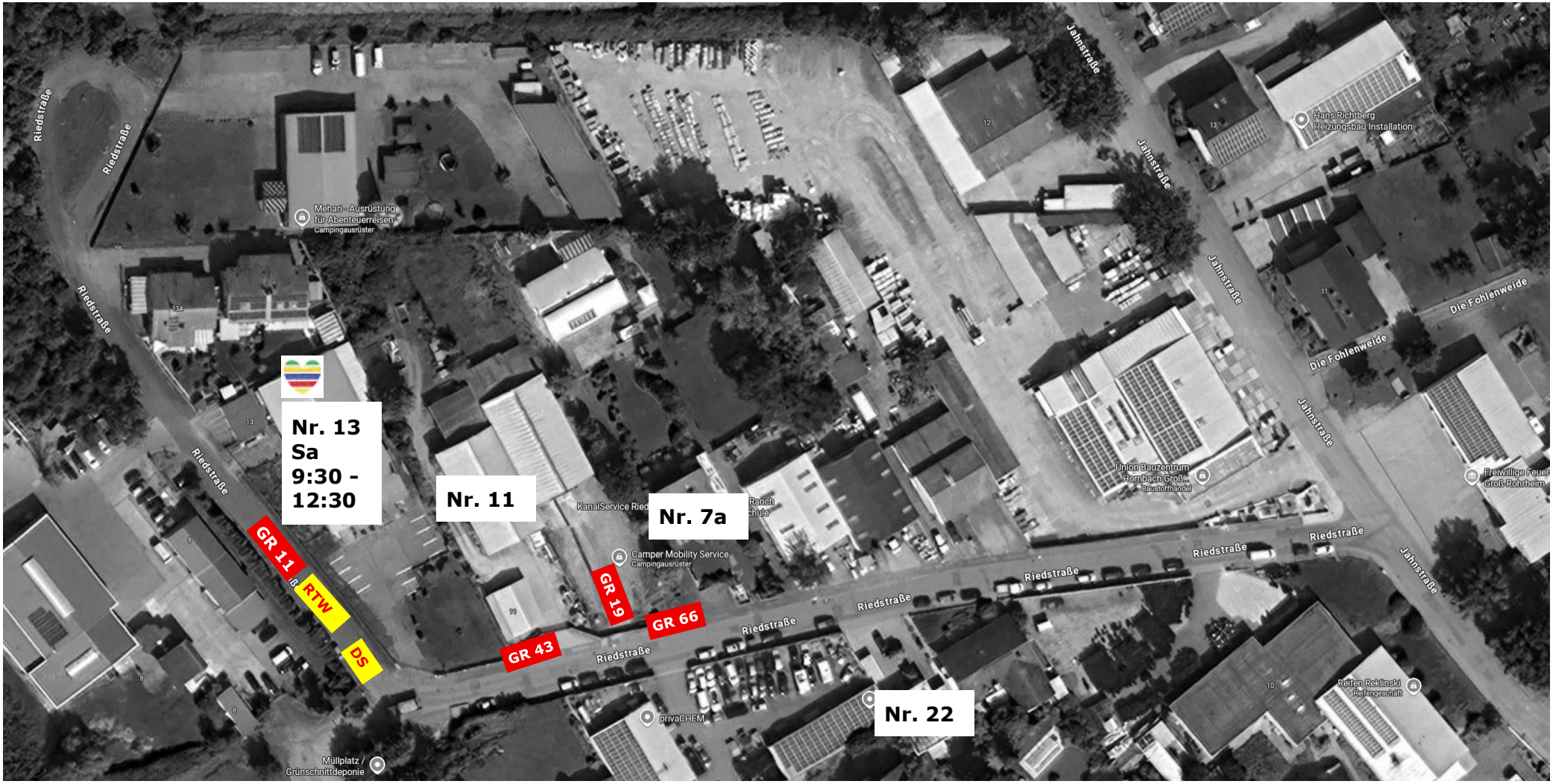

Feuerwehr Groß-Rohrheim	**Jahresabschlussübung** **Jugendfeuerwehr / Löschzwerge**	15.11.2025

Lagekarte 2 – Lage & Wasserentnahme

Feuerwehr Groß-Rohrheim	**Jahresabschlussübung Jugendfeuerwehr / Löschzwerge**	15.11.2025

Fahrzeug	**Trupp**	**Name**
ELW (1-11-1)	MA	Kim Bellinger
	ZF/GF	Kim Bellinger
	FüAss	
LF-16 (1-44-1)	MA	
	GF	
	AT-F	
	AT-M	
	WT-F	
	WT-M	
	ST-F	
	ST-M	
	ME	
GW-L (1-68-1)	MA	
	Fü	
WLF (1-66-1)	MA	Jens Folgner
	Fü	Michael Bellinger
LF 10/6 (1-43-1)	MA	Nico Schöttner
	GF	Leonard Singer
	AT-F	Christoph Schöttner
	AT-M	Noah Schmidt
	WT-F	Sebastian Donnerstag
	WT-M	Max Kriha
	ST-F	Lianne Rust
	ST-M	Ben Schönberger
	ME	Colin-Joel Schneider

Feuerwehr Groß-Rohrheim	**Jahresabschlussübung Jugendfeuerwehr / Löschzwerge**	15.11.2025

	MA	Denise Maisenbacher [ggf. Patrick]
	GF	Siehe WLF
	AT-F	Nevio Carbonelli
MTW	AT-M	Levi Schmidt
	WT-F	Lea Paulig
(1-19-1)	WT-M	Lisa Dunstwälder
	ST-F	Fabian Schmitz-Becker
	ST-M	Caja Heß
	ME	

Feuerwehr Groß-Rohrheim	**Jahresabschlussübung Jugendfeuerwehr / Löschzwerge**	15.11.2025

Infokarte für Teilnehmer / Zuschauer			
	Bereitstellungsraum: Feuerwehr	Datum: 15.11.2025	
	Uhrzeit Eintreffen Bereitstellungsraum	Jugend: 12:00 Uhr Löschzwerge: 11:00 Uhr	
	Uhrzeit Begrüßung / Beschreibung Ablauf	12:00 Uhr	
	Uhrzeit Übungsstart	13:00 Uhr	
	Ca. Uhrzeit Übungsende	16:00 Uhr	
	Treffpunkt nach Übungsende	Feuerwehr	
10	**Geplante Einsatzmittel**		
10.1	Groß-Rohrheim	[ ] KdoW [X] ELW [X] MTW [ ] LF16 [ ] GW-L [X] WLF [X] LF 10/6	1-10-1 1-11-1 1-19-1 1-44-1 1-68-1 1-66-1 1-43-1
10.2	Einhausen / Biblis / andere _____		
10.3	Weitere Einsatzmittel (RD, Drohne) _____	- Übungs-RTW - Drohnenstaffel ASB-Südhessen	