



Jahresabschlussübung Jugendfeuerwehr / Löschzwerge

15.11.2025

Vorbereitungen zur Übung – Checkliste

	NAME OBJEKT: Alter Bauhof, 68649 Groß-Rohrheim, Riedstraße 11	Datum: 5.10.2025 Stand: 1
	Geplantes Stichwort	[] H1(Y) [] H2(Y) [] F1(Y) [] F2(Y) [<input checked="" type="checkbox"/>] F3Y
10	Termin vereinbart / abgestimmt	
10.1	Datum / Beginn / Alarmierung / ca. Dauer	15.11.2025; 10:00 Uhr; 13:00 Uhr; ca. 3 Stunden
10.2	Uhrzeiten/Treffpunkt	Erwachsene: 10:00; LöZwe: 11:00; Jugend/Drohnenstaffel: 12:00 – Feuerwehr
10.3	Ggf. beteiligte Abteilungen Gemeindebrandinspektion (Abstimmung & Genehmigung)	[] EinsAbt. [] RHS [<input checked="" type="checkbox"/>] Jugend [<input checked="" type="checkbox"/>] LöZwe [<input checked="" type="checkbox"/>] GBI (01, 02, 03)
11	INFORMATION / KOMMUNIKATION	
11.1	Brandschutzamt informiert? (Anmeldung einer Alarm-Übg.)	Nein
11.2	Polizei / Ordnungsamt informiert?	Nein
11.3	Freigabe SoSi ?	[<input checked="" type="checkbox"/>] Ja, ab wo: Riedstraße [] Nein
11.4	Anfahrt Streckenbeschreibung (optional)	Jahnstraße, Rheinstraße, Falltorhausstraße, Wilhelmstraße, Heerwegstraße, Kornstraße, Jahnstraße, Riedstraße [Bild im Anhang]
20	Mieter / Geschäftsleitung Objekt informiert / abgestimmt	
20.1	Ansprechperson (ggf. z. Datum vor Ort)	Gibt es keine
21	BMA vorhanden ?	Nein
21.1	Möglichkeiten zur Hausalarmierung (ohne Alarm an die FW zu übertragen)	Nein
21.2	WER kann den Alarm zurücksetzen?	Nicht von Nöten
21.3	Mit dieser Person abgestimmt:	Keiner
22	Welche autom. Ansteuerungen durch die BMA sind vorhanden?	
22.1	Aufzüge, Brandschutztüren/-tore, Brandschklappen, Lüftung	Nein
22.2	Brandschutztüren/-Tore, Brandsch-Klappen	Nein
22.3	RWA, Lüftungs-/Klimaanlage	Nein
23	Welche Alarmierungseinrichtungen gibt es	
23.1	Sirenen, ELA, Telefone klingeln, sonstiges	Eigener Alarm [Gong] per Handy und Bluetoothbox
30	Geplante Einsatzmittel	
30.1	Groß-Rohrheim	[] KdoW [<input checked="" type="checkbox"/>] ELW [<input checked="" type="checkbox"/>] MTW [] LF16 [] GW-L [<input checked="" type="checkbox"/>] WLF [<input checked="" type="checkbox"/>] LF 10/6
30.2	Einhausen / Biblis / andere _____	Nein
30.3	Weitere Einsatzmittel (RD, Drohne) _____	Übungs-RTW und Drohnenstaffel ASB-Südhessen
31	Einsatzstellen Orga	
31.1	Bereitstellungsraum	Feuerwehr
31.2	Funkkanäle Führung _____ E-Stelle _____	Abschnitt(e) _____
31.3	Abschnitt(e)	Sammelplatz Verletzte [RTW], Personenbetreuung außen [WLF/MTW], Personenrettung innen [LF], Löschangriff [LF/WLF]
31.4	Löschwasserversorgung	Unterflurhydranten Riedstraße
31.4.1	Versorger informieren ?	Wird noch gemacht
50	Berichterstattung (gewünscht/ erforderlich?)	
55.1	Presse öffentlich – informiert ?	Nein
55.2	Internet, soz. Medien	Internetseite, Instagram, Facebook
55.3	Betreiber Übungsobjekt	Nein
60	Organisatorisches	
60.1	EINLADUNGEN: Offizielle, Eltern, Zuschauer	Eltern, GBIs, Bürgermeister
60.2	VERPFLEGUNG (Getränke, Brötchen, Würstchen)	Brötchen, Rindswurst, Salat durch Eltern

60.3 Diese Unterlagen in ausreichender Anzahl

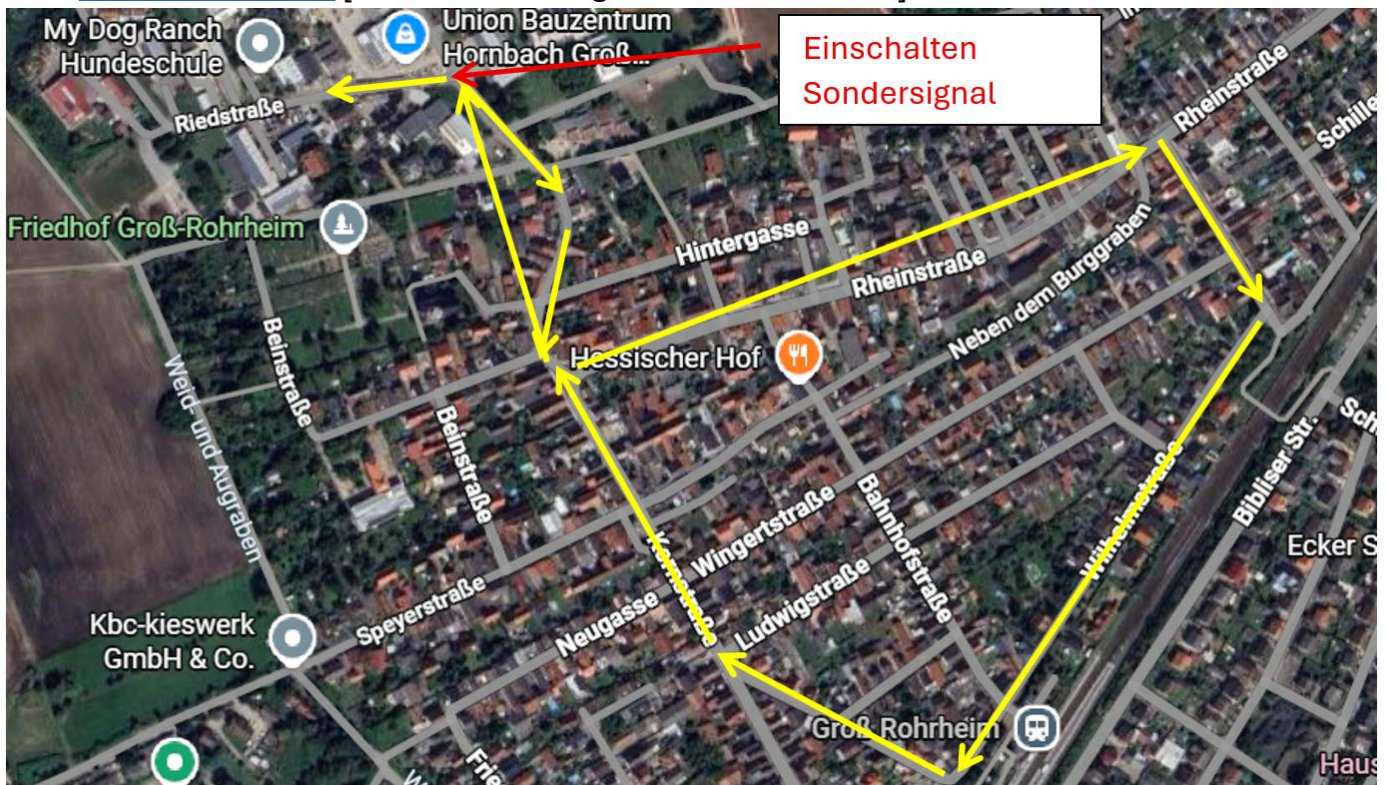
NOTIZEN – ggf. Rückseite ...

- Gelände neben dem alten Bauhof wird für Fahrzeugaufstellung noch angefragt



Anmeldung einer Alarmübung

Kontaktdaten:			
<u>Funktion / Organisation</u>	<u>Name, Vorname</u>		
Betreuer Jugendfeuerwehr	Bellinger, Kim Noah		
<u>Adresse</u>	<u>Telefon, privat</u>	<u>Handy</u>	
Jahnstraße 9	/	01777103483	
<u>E-Mail</u>	<u>Telefon, dienstl.</u>	<u>FME (Schleife)</u>	<u>Pager (ISSI)</u>
Kim@mbellinger.de	/	/	/

<u>Einsatzort / Objekt:</u>		
<u>Einsatzort</u>	<u>ggf. Kontaktdaten: Name, Vorname</u>	
Groß-Rohrheim 68649	/	
<u>Adresse</u>	<u>Telefon, privat</u>	<u>Handy</u>
Alter Bauhof – Riedstraße 11	/	/

<u>Pager (digital)</u>						
GSSI	/	/	/	/	/	/
Subadresse	/	/	/	/	/	/
Bezeichnung	/	/	/	/	/	/
Text:	/	/	/	/	/	/

<u>FME (analog)</u>						
Schleife	/	/	/	/	/	/
Bezeichnung	/	/	/	/	/	/

<u>Übungsinformation</u>	<u>Jahresabschlussübung Jugendfeuerwehr</u>		
Übungsdatum:	15.11.2025	Geschätztes Übungsende um 16:00 Uhr	
Alarmierungszeit:	13:00 Uhr	Sonderrechte Ja	
Bemerkungen:	Simulierter Lagerhallenbrand, KEIN Feuer, KEINE Alarmierung durch Leitstelle notwendig, GBI ist in Kenntnis gesetzt		

06.10.2025, Groß-Rohrheim
 Datum, Ort

[Handwritten Signature]
 Verantwortlicher /
 Unterschrift

Per E-Mail an: einsatzplanung@kreis-bergstrasse.de

Revision	erstellt am:	erstellt von:	geprüft und genehmigt			gültig ab:
2.0	25.04.2023	Hake	am: 25.04.2023	von: Hake	Zeichen: JH	25.04.2023

Brand einer Lagerhalle mit Menschenleben in Gefahr – F3Y

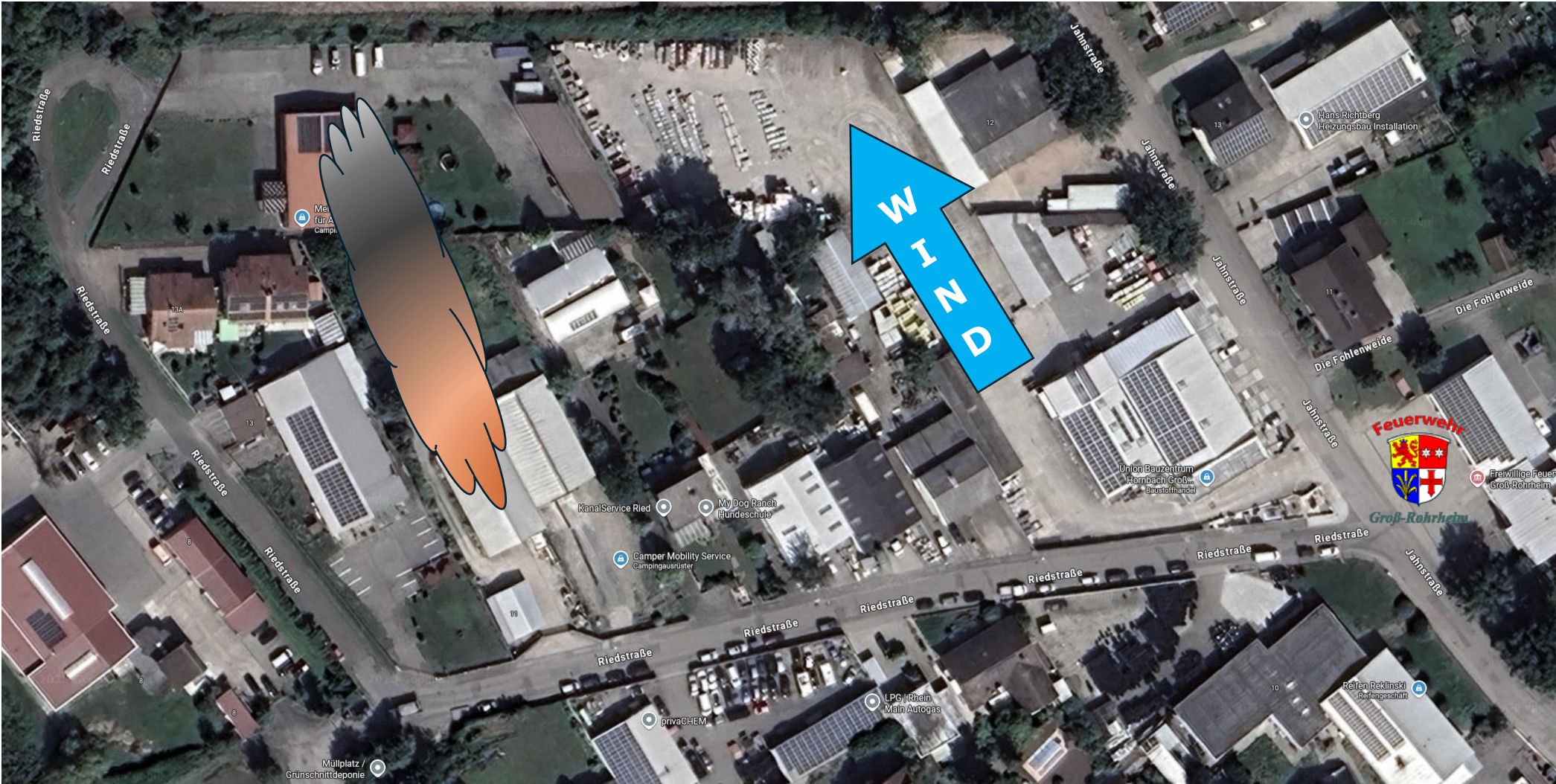

LAGE gemeldet	Fahrzeuge zur Verfügung	Wasserentnahme	„Angeforderte“ Kräfte
Rauch & Flammenschein aus Halle	ELW – FL-GR 1-11-1	Keine	FF Einhausen
Maschinenhalle	LF 10/6 - FL-GR 1-43-1	Unterflurhydrant „H ?“	FF Biblis
Personen vermisst	MTW - FL-GR-1-11-1	Keine	Rettungsdienst, Drohne
Wetter: wie vorgefunden–Wind aus WEST	WLF/AB-Wasser - FLGR 1-66-1	Unterflurhydrant „H125“ Riedstraße	

Lagekarte 1 Objekt / ggf. Fzg-Aufstellung

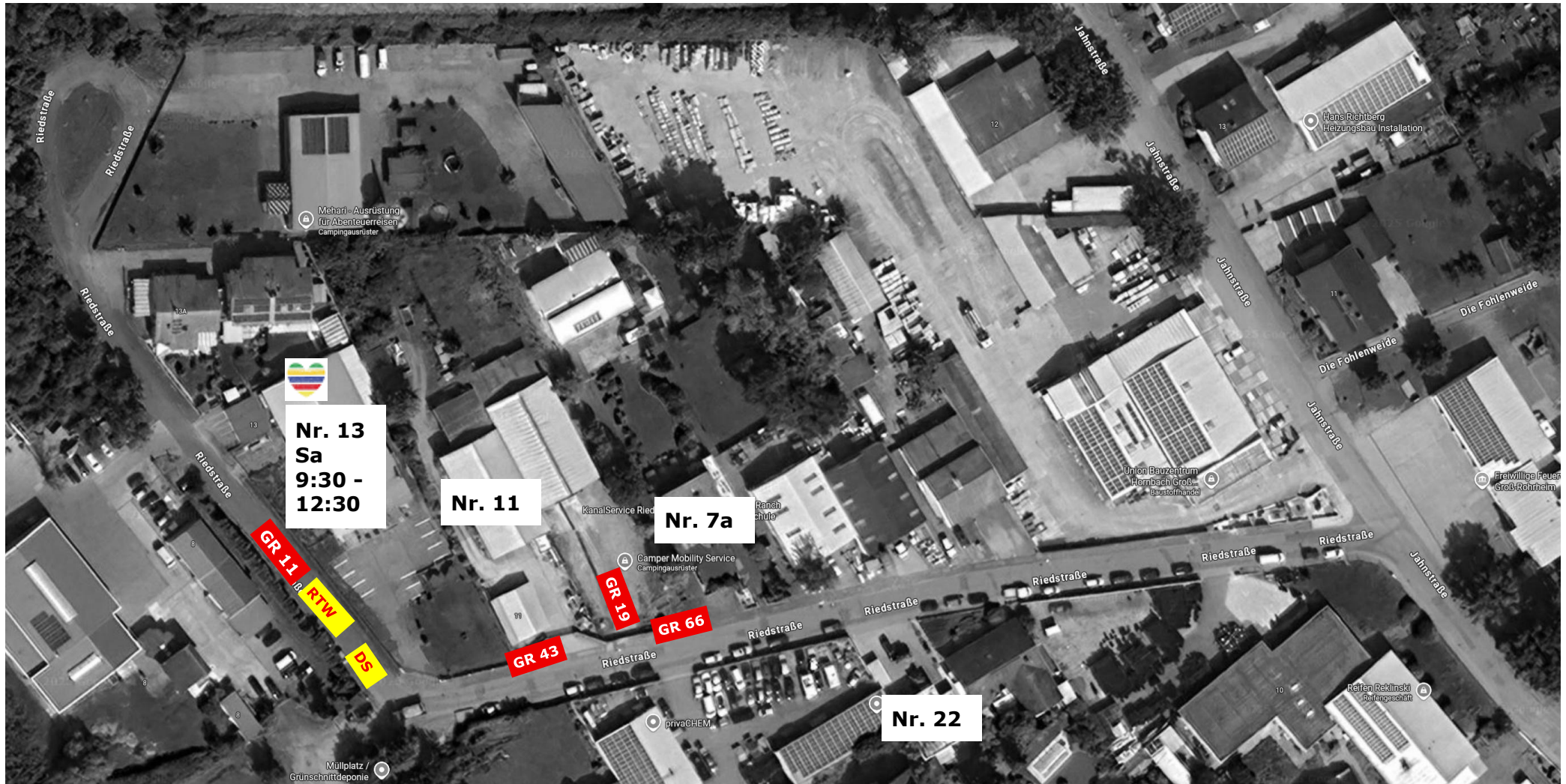

Lagekarte 2 – Lage & Wasserentnahme





Jahresabschlussübung Jugendfeuerwehr / Löschzwerge

15.11.2025

Fahrzeug	Trupp	Name
ELW (1-11-1)	MA	Kim Bellinger
	ZF/GF	Kim Bellinger
	FüAss	
LF-16 (1-44-1)	MA	
	GF	
	AT-F	
	AT-M	
	WT-F	
	WT-M	
	ST-F	
	ST-M	
ME		
GW-L (1-68-1)	MA	
	Fü	
WLF (1-66-1)	MA	Jens Folgner
	Fü	Michael Bellinger
LF 10/6 (1-43-1)	MA	Nico Schöttner
	GF	Leonard Singer
	AT-F	Christoph Schöttner
	AT-M	Noah Schmidt
	WT-F	Sebastian Donnerstag
	WT-M	Lianne Rust
	ST-F	Mia Paulig
	ST-M	Ben Schönberger
ME	Colin-Joel Schneider	



Jahresabschlussübung Jugendfeuerwehr / Löschzwerge

15.11.2025

MTW (1-19-1)	MA	Denise Maisenbacher [ggf. Patrick]
	GF	Siehe WLF
	AT-F	Nevio Carbonelli
	AT-M	Levi Schmidt
	WT-F	Lea Paulig
	WT-M	Lisa Dunstwälder
	ST-F	Fabian Schmitz-Becker
	ST-M	Caja Heß
	ME	Max Kriha



Jahresabschlussübung Jugendfeuerwehr / Löschzwerge

15.11.2025

Infokarte für Teilnehmer / Zuschauer

	Bereitstellungsraum: Feuerwehr	Datum: 15.11.2025																					
	Uhrzeit Eintreffen Bereitstellungsraum	Jugend: 12:00 Uhr Löschzwerge: 11:00 Uhr																					
	Uhrzeit Begrüßung / Beschreibung Ablauf	12:00 Uhr																					
	Uhrzeit Übungsstart	13:00 Uhr																					
	Ca. Uhrzeit Übungsende	16:00 Uhr																					
	Treffpunkt nach Übungsende	Feuerwehr																					
10	Geplante Einsatzmittel																						
10.1	Groß-Rohrheim	<table border="0"><tr><td><input type="checkbox"/></td><td>KdoW</td><td>1-10-1</td></tr><tr><td><input checked="" type="checkbox"/></td><td>ELW</td><td>1-11-1</td></tr><tr><td><input checked="" type="checkbox"/></td><td>MTW</td><td>1-19-1</td></tr><tr><td><input type="checkbox"/></td><td>LF16</td><td>1-44-1</td></tr><tr><td><input type="checkbox"/></td><td>GW-L</td><td>1-68-1</td></tr><tr><td><input checked="" type="checkbox"/></td><td>WLF</td><td>1-66-1</td></tr><tr><td><input checked="" type="checkbox"/></td><td>LF 10/6</td><td>1-43-1</td></tr></table>	<input type="checkbox"/>	KdoW	1-10-1	<input checked="" type="checkbox"/>	ELW	1-11-1	<input checked="" type="checkbox"/>	MTW	1-19-1	<input type="checkbox"/>	LF16	1-44-1	<input type="checkbox"/>	GW-L	1-68-1	<input checked="" type="checkbox"/>	WLF	1-66-1	<input checked="" type="checkbox"/>	LF 10/6	1-43-1
<input type="checkbox"/>	KdoW	1-10-1																					
<input checked="" type="checkbox"/>	ELW	1-11-1																					
<input checked="" type="checkbox"/>	MTW	1-19-1																					
<input type="checkbox"/>	LF16	1-44-1																					
<input type="checkbox"/>	GW-L	1-68-1																					
<input checked="" type="checkbox"/>	WLF	1-66-1																					
<input checked="" type="checkbox"/>	LF 10/6	1-43-1																					
10.2	Einhausen / Biblis / andere _____																						
10.3	Weitere Einsatzmittel (RD, Drohne) _____	<ul style="list-style-type: none">- Übungs-RTW- Drohnenstaffel ASB-Südhessen																					